Blinden- und Behindertenzentrum Bern AG | Neufeldstrasse 95
Postfach | 3001 Bern | 031 306 33 33 | b-bern.ch

Organigramm

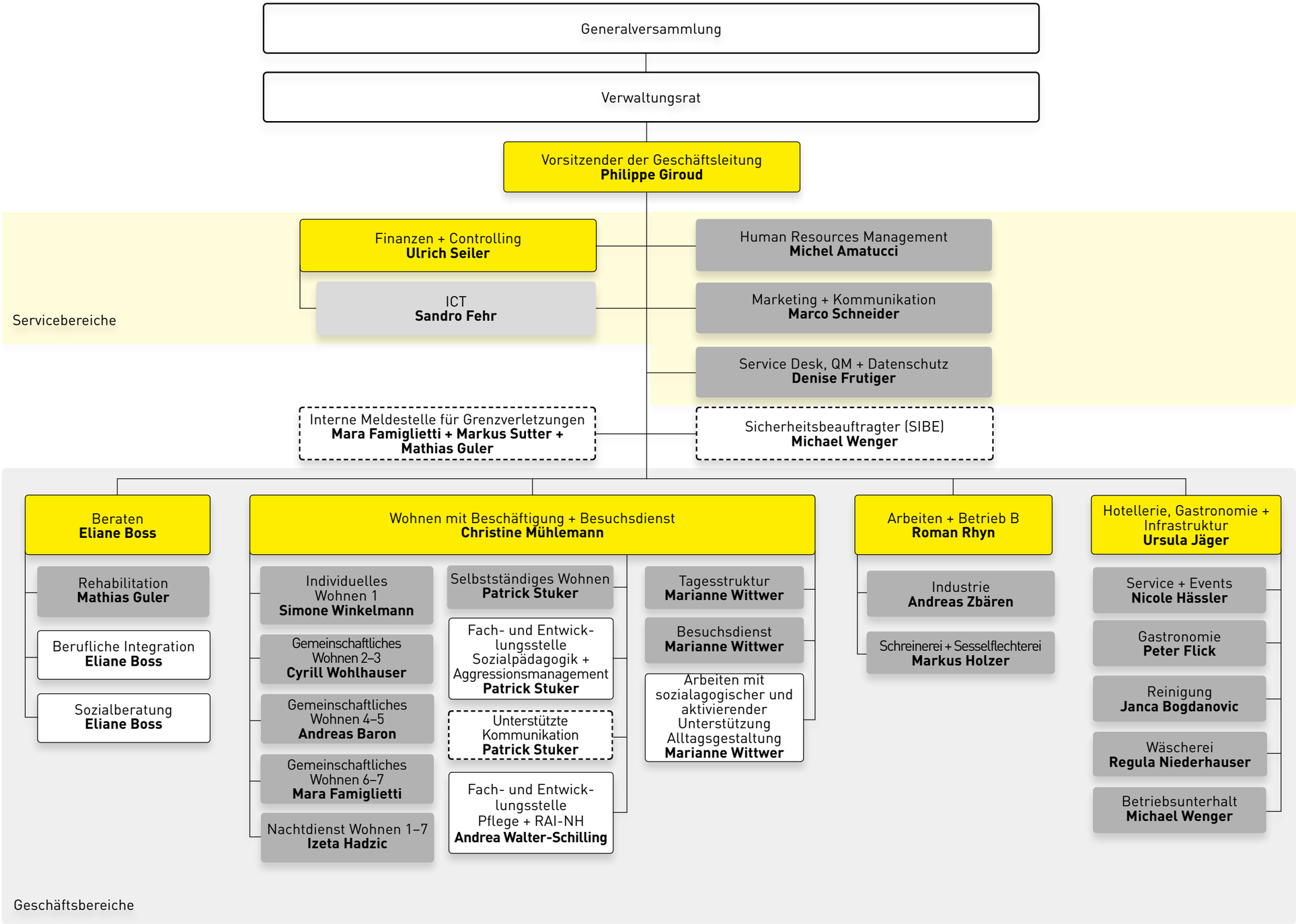

Legende

Geschäftsleitung	Bereichsleitung Mitglied Kader	Teilbereichsleitung Mitglied Kader	Fachverantwortung B